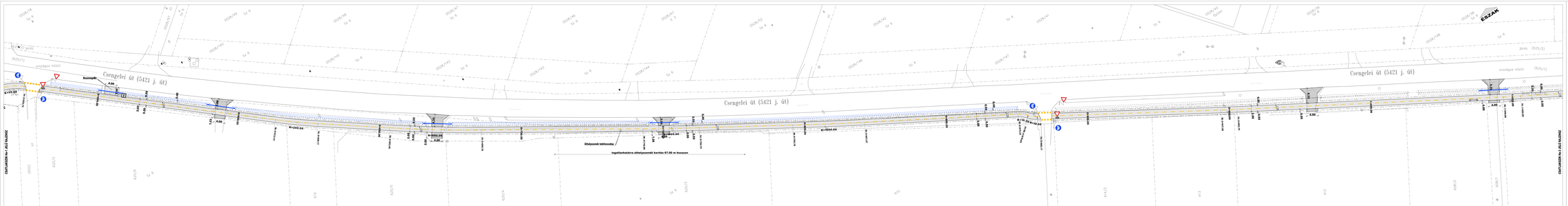

JELMAGYARÁZAT:

Ingatlanhatár			
Útburkolat			
Burkolt árok		Jelmez:	
Földmű(vi) árok		Tervezett bekötő burkolat	
Tervezett szilárd burkolat		Tervezett felső burkolat	
Tervezett lengtés		Tervezett szélfelső burkolat	
Tervezett pálca		Tervezett szélalsó burkolat	
Tervezett szelvényjel		Tervezett tükrözött szegély	
Tervezett TI 25/75/30 szegélyszőnyeg		BK-2-2-12-C(C-20)-XC1-XF1-XA1-Dmax22-S3-Cl0,4-CEM I-MSZ 4737-1:1986 betonburkolat	
Tervezett betonszegély 15x25		Betonburkolat szélmelő	
Meglévő vízfogadó árok		Útelőírás-szakaszhatár	
Útelőírás-vízszintes		Jelmez-műtárgyak	
Jelmez-műtárgyak		Jelmez-műtárgyak	
Jelmez-műtárgyak		Jelmez-műtárgyak	
Meglevő Telekcím-műtárgyak		Meglevő Telekcím-műtárgyak	
Útgyűrű-gépkocsiút			

TERVEZŐ: VAKONDOK '97 KFT. 6724 Szeged, Csillag u. 7. Tel./Fax: 62/556-070 E-mail: vakondok@t-online.hu KÉK szám: szám:20400775-2-06	MEGRENDELŐ: Balástya Községi Önkormányzat 6754 Balástya Rákóczi utca 5.
TÉMA: 5421 j. országos összekötő út (15+460 - 19+582 km. az. kizárólt szakasz) melletti kerékpárforgalmi létesítmény KIVITELI TERVDOKUMENTÁCIÓ	
RAJZ: Helyszínrajz (M:625 - 1:400)	RAJZSZÁM: He-2
TERVSZÁM: 56/2017.	DÁTUM: 2017. november hó
TÉRKÉPMŰ:	TÉRKÉPMŰTÍPUS: EOVA
DÁTUM: 2017. 11. 13.	TERVEZŐ: Csélkárdók Kft. - JULI FALDUNE
TERVEZŐI JOGOSULTSÁG: Csélkárdók Kft. - JULI FALDUNE (ÉK-0020/14-01-2003-0)	TERVEZŐ: VAKONDOK '97 KFT.
ÉZ A TERV A VAKONDOK '97 TERVEZŐIRODA KFT. SZELLEMI TULAJDONA, MELYNEK VÉDELMÉT, KÖZZÉTHAJTHATÓSÁGÁT	